

# ZARZĄDZENIE nr 9/2025

Nadleśniczego Nadleśnictwa Korpele

z dnia 17 lutego 2025 r.

w sprawie wprowadzenia regulaminu korzystania z obozowisk harcerskich  
na terenie Nadleśnictwa Korpele

(Zn. spr.: ZG.715.3.1.2025)

Na podstawie § 35 ust. 1 pkt 2 ustawy o lasach z dnia 28 września 1991 r., (t.j. Dz.U. z 2024 r. poz. 530), § 22 ust 3 Statutu Państwowego Gospodarstwa Leśnego Lasy Państwowe wprowadzonego Zarządzeniem nr 50 Ministra Ochrony Środowiska, Zasobów Naturalnych i Leśnictwa z dnia 18 maja 1994r. w sprawie nadania Statutu Państwowemu Gospodarstwu Leśnemu Lasy Państwowe,  
**postanawiam, co następuje:**

## § 1

Wprowadzam do stosowania następujący dokument:

1. Regulamin korzystania z obozowisk harcerskich na terenie Nadleśnictwa Korpele.

## § 2

Zarządzenie wchodzi w życie z dniem podpisania z mocą obowiązywania od 17 lutego 2025 r.

## § 3

Traci moc zarządzenie nr **07/2020** Nadleśniczego Nadleśnictwa Korpele z dnia 26.05.2020 roku w sprawie wprowadzenia regulaminu korzystania z obozowisk harcerskich na terenie Nadleśnictwa Korpele.



NADLEŚNICZY  
Nadleśnictwa  
Korpele  
  
Marcin Hirliko

Załączniki:

1. Regulamin korzystania z obozowisk harcerskich na terenie Nadleśnictwa Korpele.
2. Mapa obozowisko nad Jeziorem Sasek Wielki.
3. Mapa obozowisko nad Jeziorem Gromskim.
4. Mapa obozowisko nad Jeziorem Brajnckim.

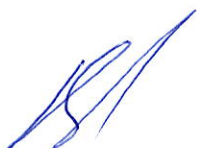

## REGULAMIN korzystania z obozowisk harcerskich na terenie Nadleśnictwa Korpele

1. Niniejszy regulamin wraz ze stosowną umową dzierżawy zawieraną z Organizatorem obozu harcerskiego (zwanego dalej „Obozem harcerskim”) określa warunki korzystania z terenu, na którym zorganizowane zostało obozowisko harcerskie na nieruchomościach Skarbu Państwa w zarządzie Nadleśnictwa Korpele:
  - a. 07-36-1-09-379 -m -00;
  - b. 07-36-1-10-352 -b -00 „cz”;  
07-36-1-10-353 -a -00 „cz”;  
07-36-1-10-347 -c -00 „cz”;  
07-36-1-10-347 -h -00 „cz”;
  - c. 07-36-1-12-523 -h -00 „cz”;  
07-36-1-12-523 -j -00.
2. Każda osoba przebywająca na terenie Obozu harcerskiego wyraża zgodę na postanowienia niniejszego regulaminu i zobowiązuje się do przestrzegania jego zapisów.
3. Nadleśnictwo Korpele nie jest Organizatorem Obozu harcerskiego, w związku z tym nie odpowiada za żadne kwestie związane z organizacją Obozu harcerskiego, a także jego bezpieczeństwem i bezpieczeństwem jego uczestników.
4. Nadleśnictwo Korpele nie organizuje Obozów harcerskich, a jedynie wydierżawia teren, na którym Obóz harcerski może się odbyć. Wydierżawienie następuje poprzez podpisanie umowy dzierżawy terenu przez Nadleśniczego Nadleśnictwa Korpele oraz organizatora Obozu harcerskiego.
5. Obóz harcerski może być organizowany od **1 czerwca do 30 września**.
6. Uczestnikami Obozu harcerskiego może być **maksymalnie 130 osób** (na każdym z w/w miejsc).
7. Teren, na którym może być organizowany Obóz harcerski nie jest strzeżony, dlatego ryzyka wynikające z uszkodzenia lub utraty mienia uczestników Obozu harcerskiego ponoszą Organizatorzy Obozu harcerskiego oraz jego uczestnicy.
8. Każda osoba przebywająca na terenie, na którym zorganizowany został Obóz harcerski zobowiązana jest do podporządkowania się poleceniom Służby Leśnej.
9. Nadleśnictwo Korpele nie ponosi odpowiedzialności za szkody wyrządzone osobom przebywającym na terenie Obozu harcerskiego oraz w ich mieniu spowodowane przez wiatrołomy, wywroty, posusz, pożary lasu i inne klęski żywiołowe oraz siły przyrody.
10. **Decyzję na rozpalenie ogniska** wydaje Nadleśniczy Nadleśnictwa Korpele wskazując na terenie obiektu odpowiednie miejsce do tego wyznaczone.
11. Korzystając z obiektu należy zastosować się do następujących zasad i zakazów:
  - a. przestrzegania bezpieczeństwa (nadleśnictwo Korpele nie ponosi odpowiedzialności za wypadki spowodowane nieostrożnością korzystających z terenu Obozu harcerskiego oraz niewłaściwym użytkowaniem tego terenu);
  - b. zakazu zakłócania ciszy, płoszenia, chwytania i zabijania dziko żyjących zwierząt, niszczenia gniazd, nor i legowisk, niszczenia drzew i krzewów, zabrania się zaśmiecania terenu, pozostawiania resztek pożywienia opakowań, zanieczyszczenia powietrza, gleby i wody;

- c. na terenie Obozu harcerskiego, a także w jego bezpośrednim sąsiedztwie obowiązuje zakaz spożywania napojów alkoholowych, innych używek, palenia wyrobów tytoniowych oraz używania otwartego ognia.
12. Podczas korzystania z terenu Obozu harcerskiego **bezwzględnie zabrania się**: niszczenia drzew, krzewów oraz roślin, niszczenia terenu, palenia ognisk miejscach do tego niewyznaczonych, zakłócania spokoju, jazdy pojazdami mechanicznymi i konnymi, chwytania i straszenia zwierząt, zaśmiecania terenu.
13. Podczas korzystania z terenu Obozu harcerskiego należy zapoznać się z zagrożeniami występującymi w lesie, w szczególności:
- a. zagrożeniami związanymi z niekorzystnymi warunkami atmosferycznymi (silny wiatr, burze, niskie i wysokie temperatury, grad, okiść);
  - b. zagrożeniami związanymi z ekspozycją na szkodliwe czynniki biologiczne (m.in. możliwość ukąszenia przez owady, kleszcze, żmije, wpływ roślin: pyłki, kolce, ciernie, właściwości parzące, gleba: wirusy, bakterie, grzyby);
  - c. zagrożeniami wynikającymi z obecności osób postronnych;
  - d. zagrożeniami ze strony materiałów wybuchowych innych przedmiotów niebezpiecznych mogących znajdować się na terenie lasów;
  - e. zagrożeniami odzwierzęcymi;
  - f. możliwością zabłądzenia w lesie.
14. W uzasadnionych przypadkach **Nadleśnictwo Korpele może wyłączyć teren Obozu harcerskiego z użytkowania**, w szczególności gdy wystąpią czynniki, które bezpośrednio będą zagrażać zdrowiu, bezpieczeństwu jego użytkownikom, Organizatorom czy uczestnikom jak również w sytuacji gdy używanie tego terenu będzie ograniczało prowadzenie gospodarki leśnej przez Nadleśnictwo Korpele.
15. Po zakończeniu użytkowania terenu, na którym zlokalizowany został Obóz harcerski dzierżawca ma **obowiązek uporządkowania** wskazanego terenu i przedstawienia go do odbioru miejscowemu leśniczemu. Leśniczy potwierdza odbiór terenu notatką służbową podpisaną przez Leśniczego i Organizatora obozu i dostarczeniu do Nadleśnictwa.
16. Wszystkie uwagi użytkowników, Organizatorów lub uczestników Obozu harcerskiego o terenie, na którym Obóz harcerski został zorganizowany proszę zgłaszać miejscowemu leśniczemu lub do biura Nadleśnictwa Korpele tel. (89) 624 22 57 lub e-mail: [korpele@olsztyn.lasy.gov.pl](mailto:korpele@olsztyn.lasy.gov.pl)
17. W zakresie spraw nieunormowanych niniejszym regulaminem decyzje podejmuje Nadleśniczy Nadleśnictwa Korpele.

17. 02. 2025

NADLEŚNICZY  
Nadleśnictwa  
Korpele  
  
Marcin Miłko



337213 dx



Rysunek poboczny, Skala: 1:20 000

**Legenda**

- Obozowisko harcerskie
- Wydzielenia
- Oddziały
- Działki ewidencyjne
- DROGI LEŚNE
- DROGI PUBLICZNE
- DROGI INNE
- Budynki
- Wydzielenia
- Zbiorniki wodne
- PNSW

**Skala 1:2 500****MAPA PRZEGLĄDOWA**  
Obozowisko harcerskie nad Jeziorem Sasek Wielki

Opracowała: Katarzyna Parkita-Cichy

06.02.2025 r.

**NADLEŚNICZY**  
Nadleśnictwo  
Korpele

Marcin Hińko

PIĘCZĄTKA  
NADLEŚNICZEGO

**NADLEŚNICTWO:** Korpele  
**Obręb:** Korpele  
**Leśnictwo:** Ulańsk  
**Adres leśny:**  
 07-36-1-09-379 -m -00

RDLP w Olsztynie

**Działka ew.:** 3379  
**OBRĘB:** Kobytocha [0006]  
**GMINA:** Szczytno [062]  
**POWIAT:** Szczygieński [17]  
**WOJ.:** Warmińsko-Mazurskie [28]

**NADLEŚNICTWO KORPELE**  
 Korpele 14  
 12-100 Szczytno  
 tel. (89) 624-22-57  
 NIP: 745-000-48-75  
 REGON: 510545650

Mapę sporządzono na podstawie Leśnej Mapy Numerycznej  
 oraz bazy SILP wg stanu na dzień 1.01.2025 r.

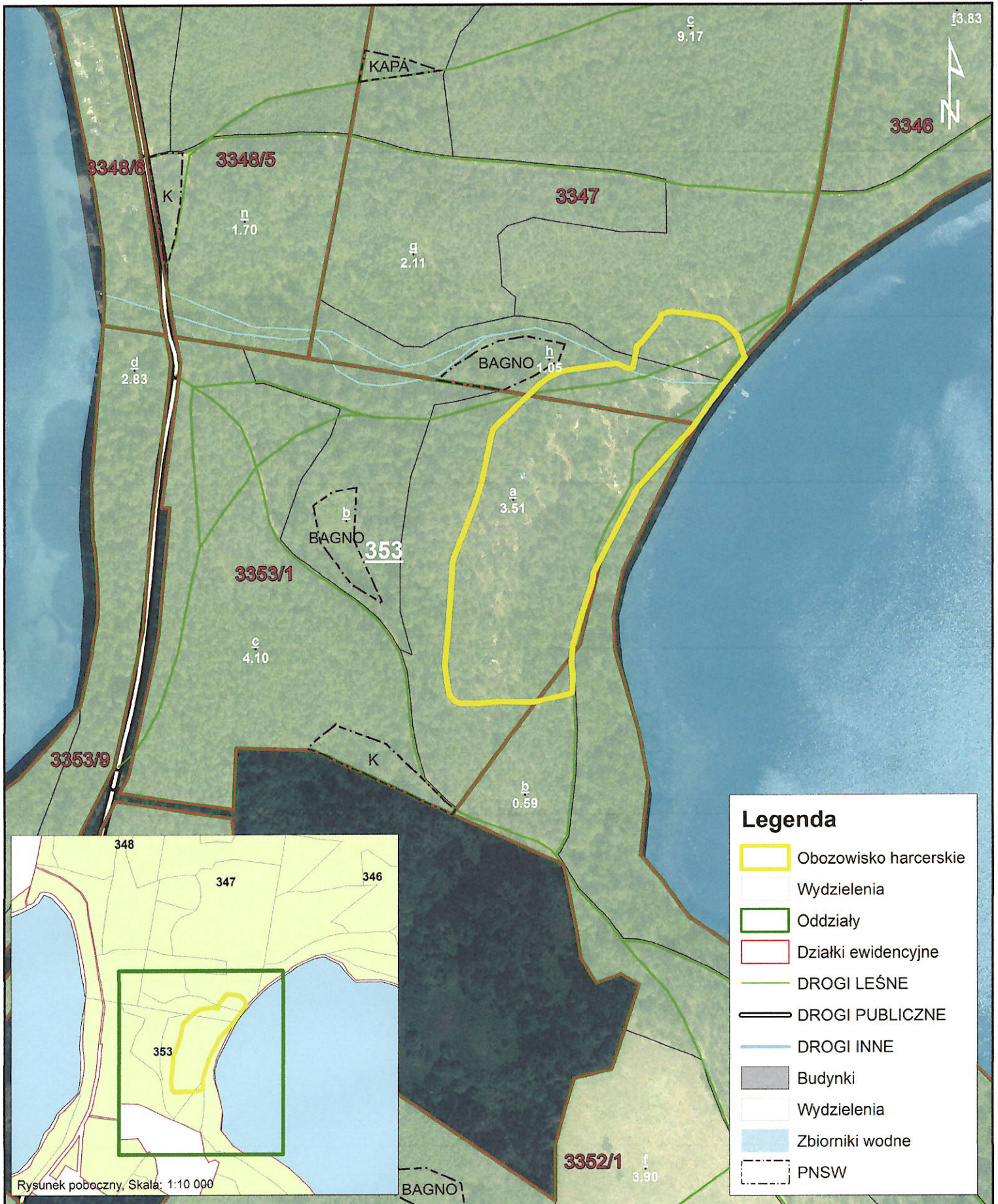

Skala 1:2 500

MAPA PRZEGLĄDOWA  
Obozowisko harcerskie nad Jezioro Gromskim

Opracowała: Katarzyna Parkita-Cichy

NADLEŚNICTWO: Korpele

Obręb: Korpele

Leśnictwo: Jęczniki

Adres leśny:

07-36-1-10-352 -b -00 "cz"

07-36-1-10-353 -a -00 "cz"

07-36-1-10-347 -c -00 "cz"

07-36-1-10-347 -h -00 "cz"

RDLP w Olsztynie

Działka ew.: 3352/1, 3353/1, 3347

OBREB: Grom [0005] Elganowo [0003]

GMINA: Pasym [045]

POWIAT: Szczycieński [17]

WOJ.: Warmińsko-Mazurskie [28]

NADLEŚNICTWO KORPELE

Korpele 14

12-100 Szczytno

tel. (89) 624-22-57

NIP: 745-000-48-75

REGON: 510545650

Mapę sporządzono na podstawie Leśnej Mapy Numerycznej  
oraz bazy SILP wg stanu na dzień 1.01.2025 r.

06.02.2025 r.  
**NADLEŚNICTWO**  
Nadleśnictwo  
Korpele  
Marek Hińko  
PIĘCZATKA  
NADLEŚNICZEGO

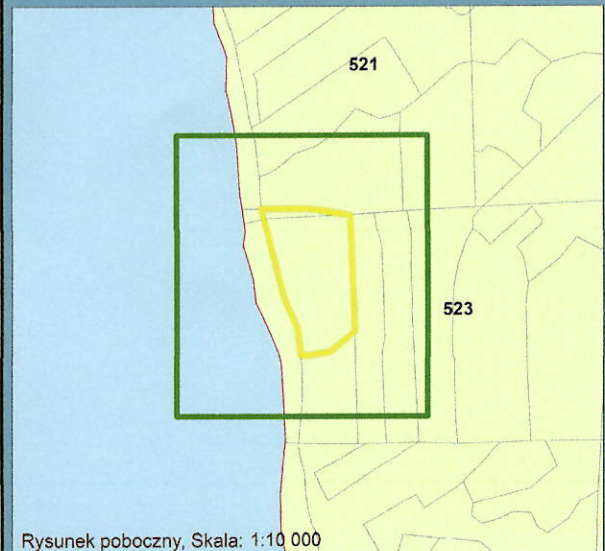
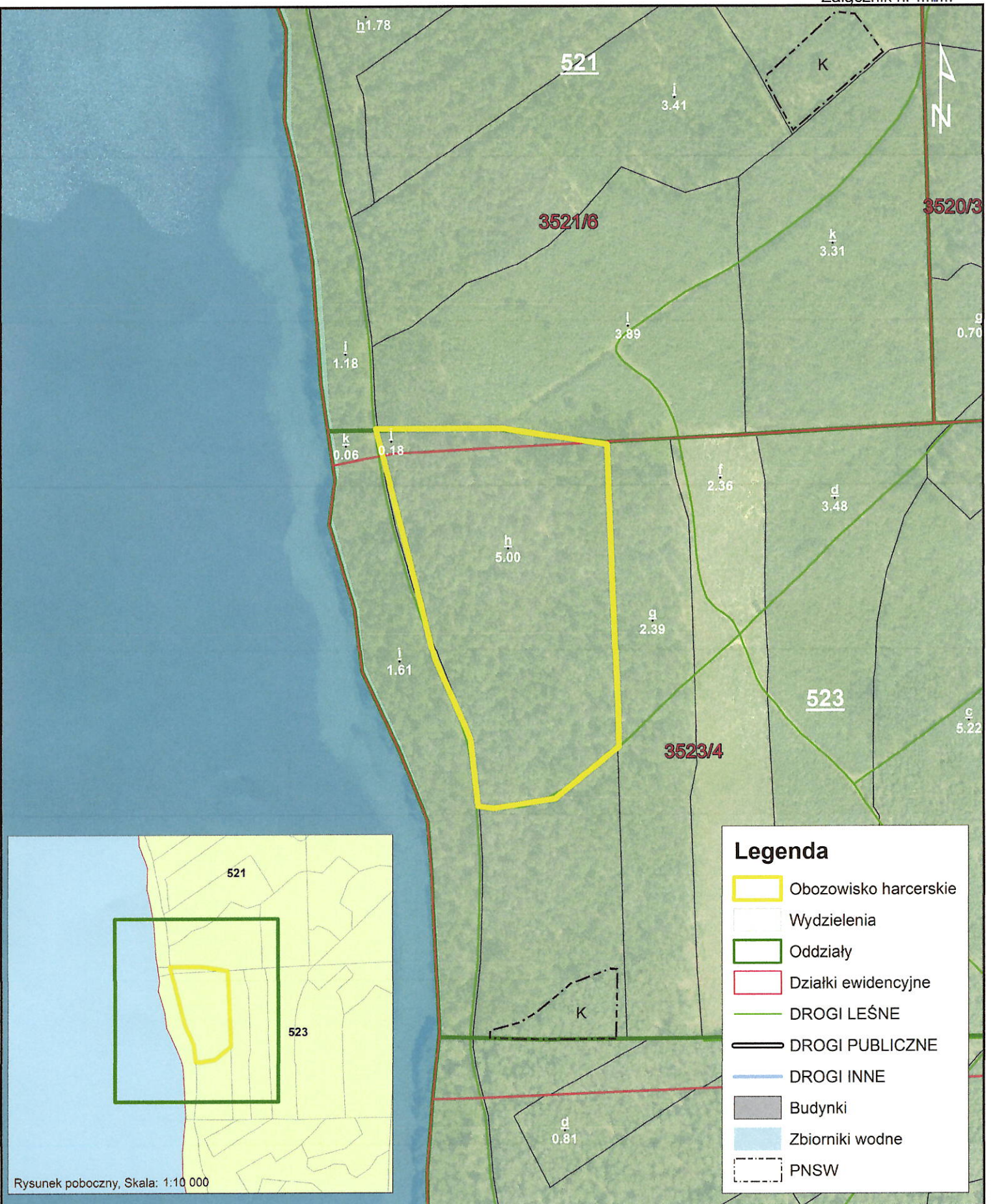

### Legenda

- Obozowisko harcerskie
- Wydzielenia
- Oddziały
- Działki ewidencyjne
- DROGI LEŚNE
- DROGI PUBLICZNE
- DROGI INNE
- Budynki
- Zbiorniki wodne
- PNSW

Skala 1:2 500

**MAPA PRZEGLĄDOWA**  
Obozowisko harcerskie nad Jeziorem Brajnickim

Opracowała: Katarzyna Parkita-Cichy

NADLEŚNICTWO: Korpele  
 Obręb: Korpele  
 Leśnictwo: Grom  
 Adres leśny:  
 07-36-1-12-523 -h -00 "cz"  
 07-36-1-12-523 -j -00

Działka ew.: 3523/4, 3521/6  
 OBREB: Warchały [0017], Nowy Dwór [0009]  
 GMINA: Jedwabno [032]  
 POWIAT: Szczycieński [17]  
 WOJ.: Warmińsko-Mazurskie [28]

**NADLEŚNICTWO KORPELE**  
 Korpele 14  
 12-100 Szczytno  
 tel. (89) 624-22-57  
 NIP: 745-000-48-75  
 REGON: 510545650

06.02.2025 r.  
**NADLEŚNICTWO**  
 Nadleśnictwo  
 Korpele  
 PIĘCZĄTKA  
 Nadleśniczego  
 Marcin Hińko

RDLP w Olsztynie

Mapę sporządzono na podstawie Leśnej Mapy Numerycznej oraz bazy SILP wg stanu na dzień 1.01.2025 r.